

POINT DE SITUATION CAS COVID-19

/!\ Le système d'information SI-DEP vient d'être mis à jour afin de ne décompter qu'un seul patient lorsque celui-ci se fait tester plusieurs fois, comme cela peut être le cas avec le suivi renforcé des variants. **Les indicateurs ont été recalculés à l'échelle du territoire.** Cela entraîne la baisse du nombre total de cas confirmés, du taux de positivité et du taux d'incidence. Cette baisse n'est donc **pas à interpréter** comme une diminution exceptionnelle du nombre de cas, dans un contexte où la pression épidémique diminue. Ce changement ne modifie pas l'appréciation globale de la dynamique de l'épidémie

Le nombre de cas de Coronavirus Covid-19 confirmés en Bretagne par diagnostic biologique depuis le 28 février 2020 est de **137 147** ainsi répartis :

- **64 214** personnes résidant en Ille-et-Vilaine ;
- **22 063** personnes résidant dans le Finistère ;
- **29 279** personnes résidant dans le Morbihan ;
- **21 591** personnes résidant dans les Côtes d'Armor.

Prise en charge des patients Covid-19 à l'hôpital en Bretagne actuellement :

- **68** (-25 depuis **mercredi 12 mai**) en service de réanimation ;
- **548** (-84 depuis **mercredi 12 mai**) autres modes d'hospitalisation ;
- **7 450** (+216 depuis **mercredi 12 mai**) ont regagné leur domicile ;
- **+ 26 décès** à déplorer depuis **mercredi 12 mai** (soit **1 597 décès** au total dans le cadre des prises en charge hospitalières).

Point de situation EHPAD :

- **832 épisodes COVID-19** ont été déclarés en EHPAD
- **334 résidents y sont décédés** (données cumulées depuis le 1^{er} mars 2020)

→ Les données détaillées sur les indicateurs sanitaires se trouvent désormais en annexe

POINT VACCINATION



La couverture vaccinale de la population bretonne est de **35,5%** (au moins une dose tout âge confondu).

Au 19/05,

1 697 313 vaccinations
ont été effectuées :

- 355 606 dans les Côtes d'Armor
- 467 747 dans le Finistère
- 470 060 en Ille-et-Vilaine
- 403 900 dans le Morbihan

POUR S'INFORMER

0800 130 000

Numéro vert national appel
gratuit, 7j/7 24h/24

Toutes informations complémentaires

- www.gouvernement.fr/info-coronavirus
- www.solidarites-sante.gouv.fr/coronavirus
- www.bretagne.ars.sante.fr

ACTUALITES

Déconfinement : pour mieux se retrouver, ensemble, restons prudents !

Mercredi 19 mai a marqué la seconde étape (sur quatre) du déconfinement national. En accompagnement de ce déconfinement progressif, l'ARS Bretagne lance une campagne de communication grand public intitulée « Enfin ».

Bien que les données sanitaires et hospitalières témoignent d'une baisse en région, le virus circule toujours activement. Afin d'appeler les populations à la vigilance, l'ARS Bretagne inaugure sur ses réseaux sociaux une campagne de communication à l'intention du grand public : une ode à « une vie normale », tout en rappelant à chacun l'importance de conserver, pendant et après le déconfinement, les bons réflexes acquis.

Car pour mieux se retrouver et en profiter sur la durée, maintenons nos efforts, restons prudents !

Objectif : **continuer à ralentir le rythme de progression du virus, se protéger et protéger les autres par la vaccination et le dépistage.**



Découvrez le spot du 19 mai 2021
sur www.bretagne.ars.sante.fr

Bilan de l'opération « Tous sur le pont »

La semaine dernière l'opération « tous sur le pont » a requis un effort collectif essentiel des services de l'Etat et des différents acteurs de santé et partenaires, aussi bien dans la préparation que dans la mise en œuvre des opérations. Elles ont permis d'accélérer le nombre de d'injections et d'élargir l'accès à l'offre de dépistage.

Au total en région, du 10 au 16 mai, 170 677 injections ont été réalisées, 15 965 autotests distribués dans les principales gares SNCF, au niveau des embarcadères très fréquentées par les voyageurs en partance des îles. Par ailleurs, 37 opérations de dépistage et de prévention ont été réalisées dans des lieux publics (marchés, parcs, grandes surface) sur l'ensemble la région (457 personnes testées). L'ensemble des laboratoires de biologie médicale étaient également mobilisés afin de garantir une continuité d'accès au dépistage dans les territoires.



Distribution d'autotests à Bénodet et en gare de Rennes

Les campagnes de distribution d'autotests ont pris une ampleur inattendue comme en témoigne Jean-Paul Mongeat, directeur de la DD29 de l'ARS, présent dans les gares de Brest et Quimper : *« la distribution des autotests était organisée par les étudiants en allant au-devant des personnes dans la gare. Les boîtes sont parties très vite ! »*.



Côté vaccinations, la mobilisation de l'ensemble des centres de vaccination pour permettre une continuité d'activité sur le week-end du pont (jeudi ascension et samedi-dimanche) a connu un grand succès.

Les créneaux ouverts ont été rapidement pris. « Dès le vendredi, une bonne partie des créneaux était pris. Les rendez-vous annulés suite aux désistements étaient remis en ligne systématiquement » confirme Claire Muzellec, directrice de la DD 56.

Au total 155 246 injections ont été réalisées du 10 au 16 mai dans les centres de la région. **Par ailleurs, les professionnels de ville ont réalisé plus de 15 000 injections.**



Préparation des injections au centre de vaccination Robert Poirier (Rennes)



Les médias étaient également au RDV : interview de Stéphane Mulliez, Directeur général de l'ARS Bretagne, lors de la nocturne au centre de vaccination de Brézillet (Saint-Brieuc)



et de Claire Muzelle-Kabouche, directrice de la DD56, au centre de vaccination de Kercado (Vannes)



Les populations ont apprécié les ouvertures sur les jours fériés et en nocturne.

« Ces rendez-vous ont été les premiers à être réservés sur les plateformes en ligne, ce qui répond à une demande des populations actives » précise Anne Briac Bili, directrice de cabinet de l'ARS Bretagne.

« Des responsables de centres nous ont également rapportés la venue de nombreuses personnes dépendantes accompagnées par leurs proches, pouvant être présents sur ces horaires élargis au vu de leur disponibilité facilitée ».



Vaccination au stade Robert Poirier (Rennes).
Le Dr Natacha Pratt, médecin à l'ARS Bretagne, est venue en renfort pour vacciner.

Une mobilisation unique qui a contribué à l'atteinte de l'objectif national des 20 millions de vaccinés à la mi-mai.

Données au 15 mai 2021



20 millions

de personnes ont reçu au moins une dose de vaccin contre la Covid-19.



Zoom sur la couverture vaccinale en Bretagne

**35,5% de la population est aujourd'hui couverte par une vaccination (32,25% pour la France).
Ce taux de couverture vaccinale place la Bretagne au 3^e rang des régions de France.**

- **1 185 261 primo-injections ont été réalisées en Bretagne.**
- 82,6% des plus de 80 ans et 94,4% des 75-79 ans sont vaccinés en Bretagne.
- Le taux de couverture vaccinale sur les plus de 60 ans place la Bretagne à la 1^{ère} place.



COVID-19 : un nouveau protocole sanitaire pour les EHPAD

Le ministère des Solidarités et de la Santé a diffusé un nouveau protocole sanitaire pour les EHPAD, appliqué à compter de ce mercredi 19 mai 2021. Il constitue une nouvelle étape vers un retour à la vie normale dans les EHPAD, les USLD et les résidences autonomie.

Ces nouvelles recommandations à destination des directeurs remplacent celles du 13 mars 2021. Elles visent à actualiser les mesures de protection mises en place au sein des EHPAD et des USLD afin de **les assouplir compte-tenu de la campagne vaccinale en cours au sein de ces établissements**, « *dans la mesure du possible et sous réserve de la situation épidémiologique propre à chaque territoire et à chaque établissement.* »

Ces recommandations s'appliquent, dans le respect de leurs spécificités, aux résidences autonomie et résidences services senior.



Retrouvez le nouveau protocole sur le site de l'ARS Bretagne : <https://cutt.ly/sb8JPMe>

COVID 19 : vaccination et don de sang

Les besoins en produits sanguins restent constants, notamment pour les groupes 0 et B. Alors que l'épidémie de Covid-19 se poursuit et que la campagne de vaccination accélère, l'Établissement Français du Sang rappelle **qu'il est possible de se donner son sang après une vaccination contre la covid-19** (1^{ère} ou 2^{ème} injection) **sans aucun délai requis** et **quel que soit le vaccin utilisé** (Moderna, Jansseen, Astrazeneca et Pfizer).

Aucun de ces vaccins ne contient un quelconque élément potentiellement dangereux pour le receveur.

Plus d'informations sur le site de l'EFS :

<https://dondesang.efs.sante.fr/>



VACCINATION CONTRE LA COVID-19 ET DON DE SANG

Après le vaccin, je n'ai pas besoin d'attendre pour donner mon sang.

Avant de venir en collecte, faites le test en ligne pour savoir si vous pouvez donner et prenez rendez-vous.

ÉFS
ÉTABLISSEMENT FRANÇAIS DU SANG
Du donneur aux patients

PARTAGEZ VOTRE POUVOIR,
DONNEZ VOTRE SANG !

POUR SUIVRE TOUTES NOS ACTUALITES EN REGION

• Site ARS Bretagne

www.bretagne.ars.sante.fr

Le site internet de l'ARS est mis à jour régulièrement pour vous permettre de suivre l'évolution de la situation et délivrer les informations pratiques à destination des professionnels de santé et de la population. **Elles sont accessibles directement dès la page d'accueil, ou dans notre dossier complet dédié au COVID-19** (onglet « Santé et prévention » > « Veille et sécurité sanitaires » > « Coronavirus »).

Réseau sociaux ARS Bretagne



Agence régionale de sante Bretagne



@arsbretagne



@ARSBretagne

• Site préfecture Bretagne

www.bretagne.gouv.fr

Réseau sociaux préfecture Bretagne



@prefetbretagne



@bretagnegouv

• Site rectorat Bretagne

www.ac-rennes.fr

ANNEXES

Taux d'incidence par territoire (sur 7 jours, pour 100 000 habitants)

Indicateur	Période d'analyse		Côtes d'Armor	Finistère	Ille-et-Vilaine	Morbihan	Bretagne	France
	Du (inclus)	Au (inclus)						
Taux d'incidence (pour 100 000 habitants)	mer 21/04/2021	mar 27/04/2021	145,76	79,64	216,71	161,73	154,41	246,89
	mer 28/04/2021	mar 04/05/2021	106,17	64,86	152,21	118,32	112,62	182,85
	mer 05/05/2021	mar 11/05/2021	82,02	56,37	147,77	116,73	104,21	149,42
	mer 12/05/2021	mar 18/05/2021	83,20	65,19	125,22	92,51	94,03	123,22

Source : Santé publique France, traitement national des données SIDEP

Indicateur	Période d'analyse		Rennes Métropole	Brest Métropole
	Du (inclus)	Au (inclus)		
Taux d'incidence (pour 100 000 habitants)	mer 21/04/2021	mar 27/04/2021	n.d	n.d
	mer 28/04/2021	mar 04/05/2021	n.d	n.d
	mer 05/05/2021	mar 11/05/2021	n.d	n.d
	mer 12/05/2021	mar 18/05/2021	125,00	122,00

Source : Santé publique France, traitement national des données SIDEP (indicateurs mis à jour trois fois par semaine)

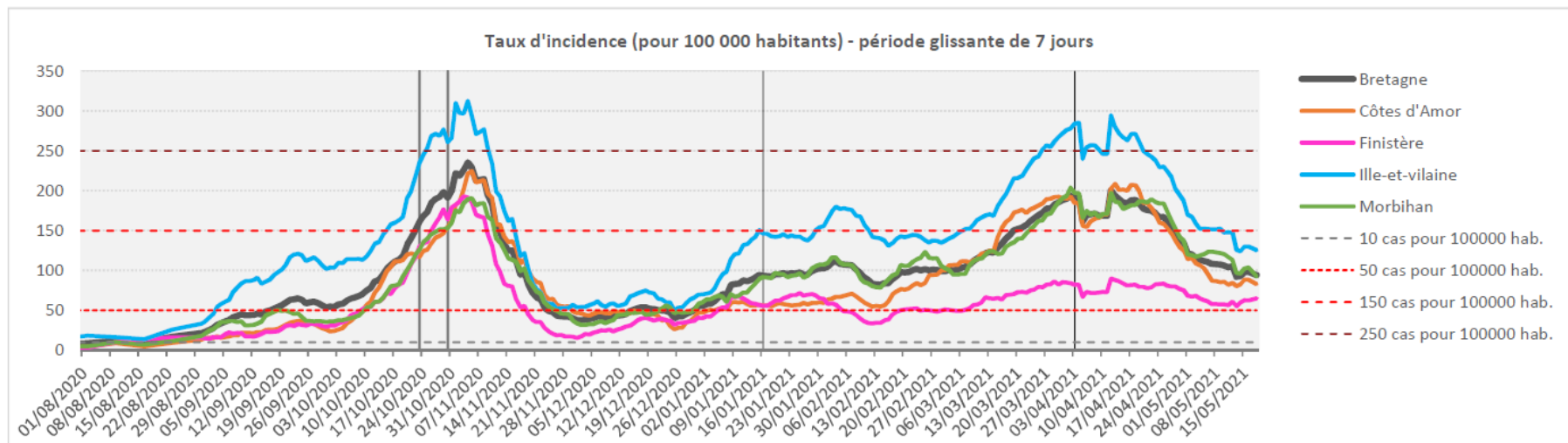

Nombre de cas positifs par EPCI

A noter : sur zones géographiques à faible population en terme de dénominateur, cet indicateur présente une variabilité très rapide. En effet, 10 cas seulement peuvent faire évoluer rapidement et de manière importante les taux d'incidence. **Ces données sont donc à interpréter avec beaucoup de vigilance**, mais elles traduisent néanmoins que le virus circule sur l'ensemble des territoires.

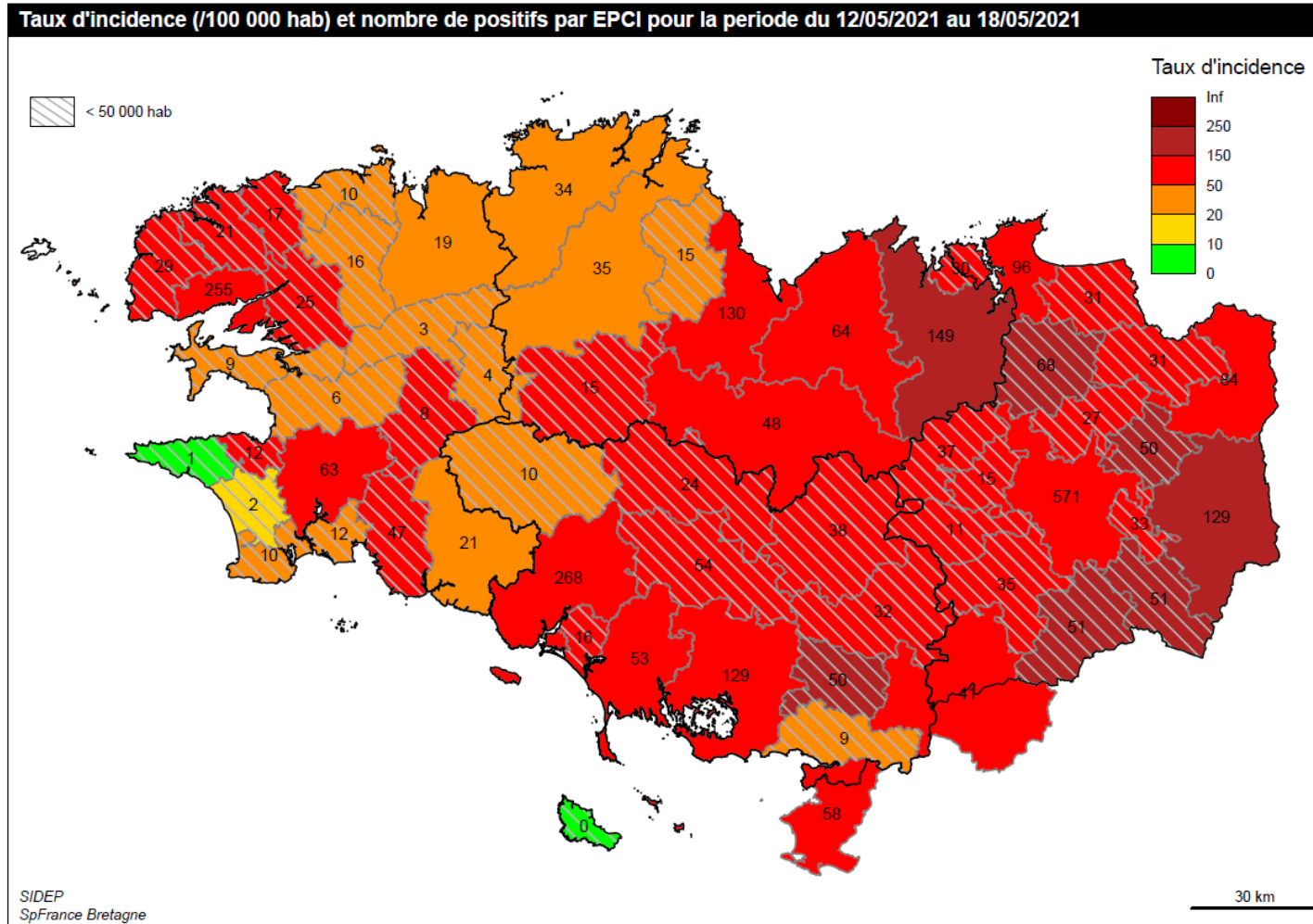

La carte représente par une échelle de couleurs les incidences calculées au niveau de chaque EPCI ; le nombre donné dans chaque EPCI représente le nombre de cas sur une période de 7 jours.

→ Les données détaillées se trouvent en annexe

Suivi épidémiologique – détail par EPCI*

*Données au 21 mai 2021

EPCI	Période d'analyse		Population 2017	Taux d'incidence	Taux de positivité	
	Du (inclus)	au (inclus)				
243500139	Rennes Métropole	mer 12/05/2021	mar 18/05/2021	456 660	125,00	3,60
242900314	Brest Métropole	mer 12/05/2021	mar 18/05/2021	209 151	122,00	4,40
200042174	CA Lorient Agglomération	mer 12/05/2021	mar 18/05/2021	204 582	131,00	4,90
200067932	CA Golfe du Morbihan - Vannes Agglomération	mer 12/05/2021	mar 18/05/2021	169 405	76,10	2,90
200069409	CA Saint-Brieuc Armor Agglomération	mer 12/05/2021	mar 18/05/2021	151 067	86,20	3,10
200068120	CA Quimper Bretagne Occidentale	mer 12/05/2021	mar 18/05/2021	99 923	63,40	2,80
200065928	CA Lannion-Trégor Communauté	mer 12/05/2021	mar 18/05/2021	99 170	33,90	2,00
200068989	CA Dinan Agglomération	mer 12/05/2021	mar 18/05/2021	96 654	154,30	5,70
200043123	CC Auray Quiberon Terre Atlantique	mer 12/05/2021	mar 18/05/2021	87 235	61,00	3,20
243500782	CA du Pays de Saint Malo Agglomération	mer 12/05/2021	mar 18/05/2021	84 701	112,90	4,50
200039022	CA Vitré Communauté	mer 12/05/2021	mar 18/05/2021	82 350	156,90	6,30
244400610	CA de la Presqu île de Guérande Atlantique (CAP ATLANTIQUE)	mer 12/05/2021	mar 18/05/2021	76 152	75,80	2,90
200067981	CA Guingamp-Paimpol Agglomération de l Armor à l Argoat	mer 12/05/2021	mar 18/05/2021	73 234	47,30	2,80
200069391	CA Lamballe Terre et Mer	mer 12/05/2021	mar 18/05/2021	67 052	95,70	3,60
243500741	CA Redon Agglomération	mer 12/05/2021	mar 18/05/2021	67 585	60,10	2,10
242900835	CA Morlaix Communauté	mer 12/05/2021	mar 18/05/2021	63 958	30,20	1,60
200072452	CA Fougères Agglomération	mer 12/05/2021	mar 18/05/2021	56 775	148,10	6,10
242900694	CA Quimperlé Communauté	mer 12/05/2021	mar 18/05/2021	55 433	37,80	1,70
200067460	CC Loudéac Communauté - Bretagne Centre	mer 12/05/2021	mar 18/05/2021	51 063	94,20	3,70
242900769	CA Concarneau Cornouaille Agglomération	mer 12/05/2021	mar 18/05/2021	49 896	94,10	3,60
242900801	CC du Pays de Landerneau-Daoulas	mer 12/05/2021	mar 18/05/2021	48 262	52,50	2,80
242900074	CC du Pays d Iroise	mer 12/05/2021	mar 18/05/2021	48 099	59,70	2,10
245614433	CC Pontivy Communauté	mer 12/05/2021	mar 18/05/2021	46 373	50,80	2,40
200043990	CC Vallons de Haute-Bretagne Communauté	mer 12/05/2021	mar 18/05/2021	44 554	78,10	3,00
200067221	CC Centre Morbihan Communauté	mer 12/05/2021	mar 18/05/2021	43 013	124,50	4,50
200066777	CC Ploërmel Communauté	mer 12/05/2021	mar 18/05/2021	42 351	89,80	3,40
242900553	CC du Pays des Abers	mer 12/05/2021	mar 18/05/2021	40 916	52,10	2,40
200066785	CC de l Oust à Brocéliande	mer 12/05/2021	mar 18/05/2021	39 214	82,40	3,30
242900702	CC du Pays Bigouden Sud	mer 12/05/2021	mar 18/05/2021	37 232	25,90	1,50
243500667	CC Val d Ille-Aubigné	mer 12/05/2021	mar 18/05/2021	37 051	72,60	3,10
243500733	CC Bretagne Romantique	mer 12/05/2021	mar 18/05/2021	35 924	188,30	5,80
242900751	CC du Pays de Landivisiau	mer 12/05/2021	mar 18/05/2021	32 964	47,90	1,90

EPCI	Période d'analyse		Population 2017	Taux d'incidence	Taux de positivité		
	Du (inclus)	au (inclus)					
200070662	CC Bretagne Porte de Loire Communauté	mer 12/05/2021	mar 18/05/2021	32 729	157,00	6,30	*
200067072	CC Haut-Léon Communauté	mer 12/05/2021	mar 18/05/2021	31 515	30,50	1,50	*
200069086	CC Leff Armor Communauté	mer 12/05/2021	mar 18/05/2021	31 122	48,40	2,60	*
243500725	CC Côte d'Emeraude	mer 12/05/2021	mar 18/05/2021	31 303	96,40	3,40	*
242900660	CC du Pays Fouesnantais	mer 12/05/2021	mar 18/05/2021	27 657	41,60	1,80	*
242900793	CC Communauté Lesneven Côte des Légendes	mer 12/05/2021	mar 18/05/2021	27 394	60,60	3,10	*
200027027	CC Arc Sud Bretagne	mer 12/05/2021	mar 18/05/2021	27 591	32,20	1,10	*
200038990	CC de Saint-Méen Montauban	mer 12/05/2021	mar 18/05/2021	26 938	139,20	5,40	*
243500634	CC de La Roche aux Féés	mer 12/05/2021	mar 18/05/2021	26 898	189,50	6,30	*
243500659	CC Pays de Châteaugiron Communauté	mer 12/05/2021	mar 18/05/2021	26 611	123,20	4,00	*
243500774	CC Liffré-Cormier Communauté	mer 12/05/2021	mar 18/05/2021	26 373	189,20	5,20	*
243500550	CC Montfort Communauté	mer 12/05/2021	mar 18/05/2021	26 069	58,40	2,60	*
245614417	CC Roi Morvan Communauté	mer 12/05/2021	mar 18/05/2021	24 837	40,80	3,10	*
200070670	CC du Pays de Dol et de la Baie du Mont Saint-Michel	mer 12/05/2021	mar 18/05/2021	24 010	129,90	3,70	*
245614383	CC Questembert Communauté	mer 12/05/2021	mar 18/05/2021	23 590	210,10	8,00	*
200067247	CC Pleyben-Châteaulin-Porzay	mer 12/05/2021	mar 18/05/2021	22 887	24,10	1,60	*
200066868	CC Presqu'île de Crozon-Aulne maritime	mer 12/05/2021	mar 18/05/2021	22 779	41,50	2,00	*
200070688	CC Couesnon Marches de Bretagne	mer 12/05/2021	mar 18/05/2021	22 488	139,80	6,10	*
242200715	CC du Kreiz-Breizh (CCKB)	mer 12/05/2021	mar 18/05/2021	18 370	81,80	3,40	*
243500618	CC de Brocéliande	mer 12/05/2021	mar 18/05/2021	18 713	59,60	2,50	*
242900645	CC Douarnenez Communauté	mer 12/05/2021	mar 18/05/2021	18 092	68,20	3,80	*
242900710	CC du Haut Pays Bigouden	mer 12/05/2021	mar 18/05/2021	18 018	13,20	0,60	*
245600440	CC de Blavet Bellevue Océan	mer 12/05/2021	mar 18/05/2021	18 060	86,70	3,50	*
242900744	CC Poher Communauté	mer 12/05/2021	mar 18/05/2021	15 420	27,70	2,00	*
242900629	CC Cap Sizun - Pointe du Raz	mer 12/05/2021	mar 18/05/2021	15 350	8,00	0,60	*
242900561	CC de Haute Cornouaille	mer 12/05/2021	mar 18/05/2021	14 863	56,90	3,70	*
200067197	CC Monts d'Arrée Communauté	mer 12/05/2021	mar 18/05/2021	7 719	40,70	3,10	*
245600465	CC de Belle Ile en Mer	mer 12/05/2021	mar 18/05/2021	5 460	0,50	0,10	*

Source : Santé publique France, traitement national des données SIDEP (résultats de prélèvements des patients bretons, tous laboratoires confondus)

*A une échelle inférieure à 50 000 habitants, les indicateurs sont considérées instables.

Taux d'incidence (pour 100 000 habitants) : nombre de nouveaux cas postifs au COVID-19 survenus sur une période de 7 jours, rapporté au nombre d'habitants.

Cellule sur fond jaune : taux d'incidence supérieur à 10 cas pour 100 000 habitants / Cellule sur fond orange clair : taux d'incidence supérieur à 50 cas pour 100 000 habitants

Cellule sur fond orange foncé : taux d'incidence supérieur à 150 cas pour 100 000 habitants / Cellule sur fond rouge : taux d'incidence supérieur à 250 cas pour 100 000 habitants

Taux de positivité (%) : nombre de cas positifs au COVID-19, survenus sur une période de 7 jours, rapporté au nombre de personnes testées sur une période de 7 jours.

Cellule sur fond jaune : taux de positivité supérieur à 5% / cellule sur fond orange clair : taux de positivité supérieur à 10%.

Nombre de patients COVID+ dans les établissements sanitaires

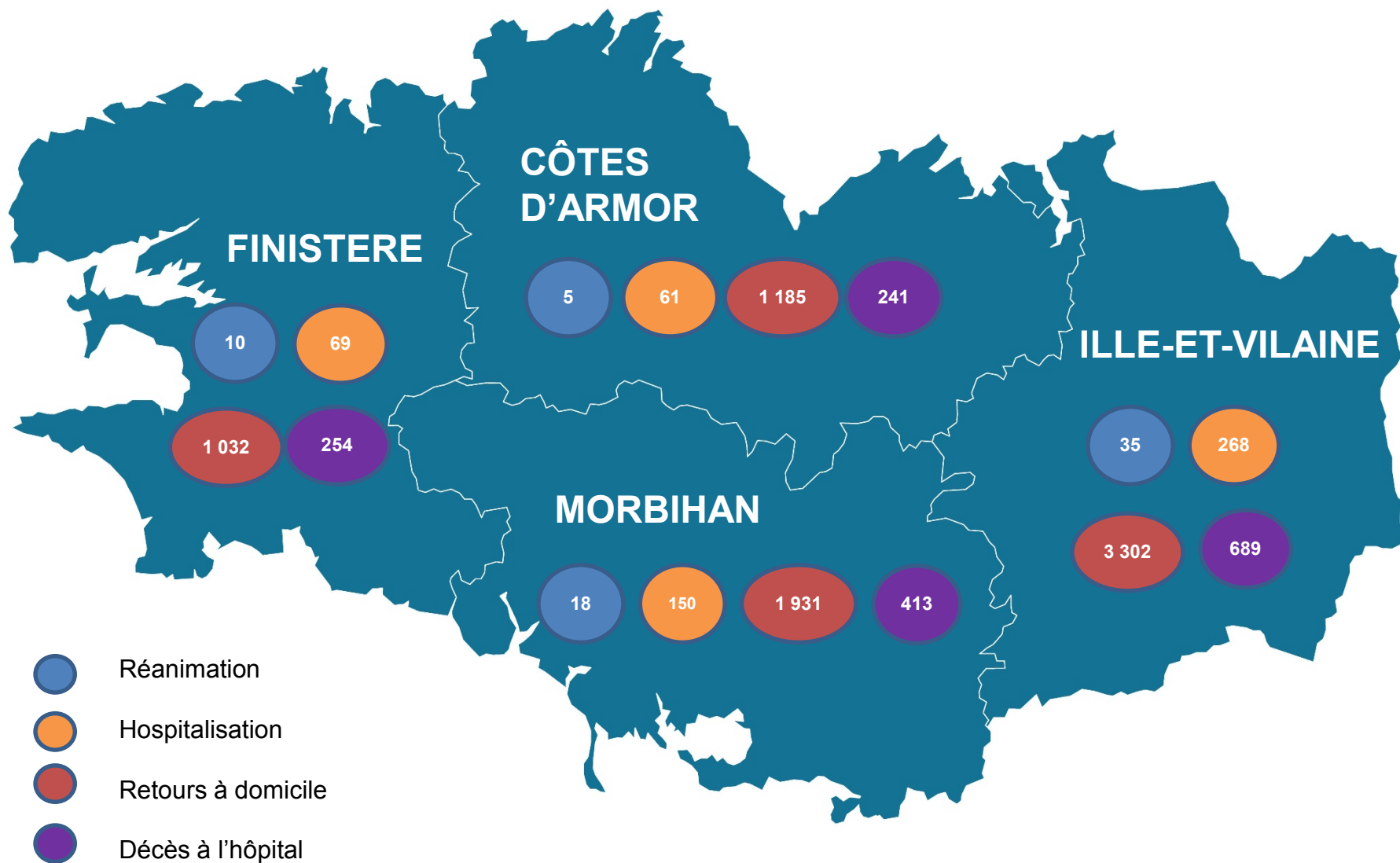

Dynamique de dépistage des laboratoires localisés dans les Côtes d'Armor

	Tests RT-PCR (de 1ère intention)				Tests antigéniques		
	Nombre de prélèvements	Evo (%)	Délai moyen (heures) ⁽¹⁾	% positifs	Nombre de prélèvements	Evo (%)	% positifs
Cumulé depuis le 04/05/2020	472 227				48 471		
Détail sur les 4 dernières semaines glissantes (à partir de j-3)							
mer 21/04/2021	mar 27/04/2021	12 545		16,3	6,9%	1 419	5,1%
mer 28/04/2021	mar 04/05/2021	12 444 ➡	-0,8%	17,2	5,1%	1 319 ↓	-7,0%
mer 05/05/2021	mar 11/05/2021	11 791 ↓	-5,2%	15,1	4,3%	1 673 ↑	26,8%
mer 12/05/2021	mar 18/05/2021	12 335 ➡	4,6%	14,1	3,8%	1 820 ↑	8,8%

↑ Evolution supérieure à 5%

➡ Evolution comprise entre -5% et 5%

↓ Evolution inférieure à -5%

⁽¹⁾ sont pris en compte les tests PCR pour lesquels le délai entre le prélèvement et le rendu des résultats (1ère et seconde analyse) est inférieur à 4 semaines.

Nombre de tests PCR (Côtes d'Armor)

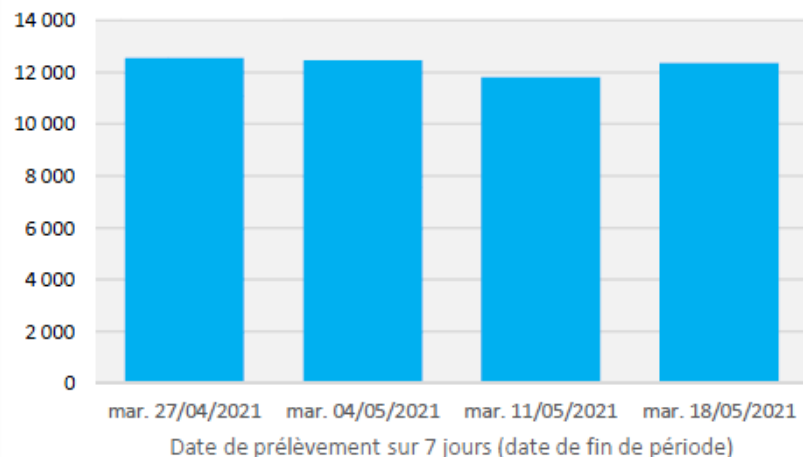

Nombre de tests antigéniques (Côtes d'Armor)

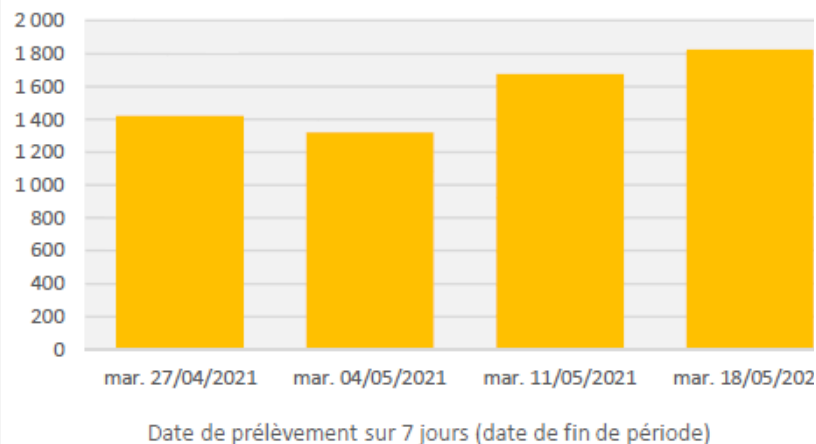

Dynamique de dépistage des laboratoires localisés dans le Finistère

		Tests RT-PCR (de 1ère intention)				Tests antigéniques		
		Nombre de prélèvements	Evo (%)	Délai moyen (heures) ⁽¹⁾	% positifs	Nombre de prélèvements	Evo (%)	% positifs
Cumulé depuis le 04/05/2020		705 205				98 017		
Détail sur les 4 dernières semaines glissantes (à partir de j-3)								
mer 21/04/2021	mar 27/04/2021	16 151		14,5	4,9%	3 651		4,2%
mer 28/04/2021	mar 04/05/2021	17 496 ↑	8,3%	15,6	3,7%	3 175 ↓	-13,0%	3,7%
mer 05/05/2021	mar 11/05/2021	18 632 ↑	6,5%	15,3	3,0%	3 535 ↑	11,3%	2,5%
mer 12/05/2021	mar 18/05/2021	19 849 ↑	6,5%	15,0	3,5%	4 206 ↑	19,0%	3,0%

- ↑ Evolution supérieure à 5%
- Evolution comprise entre -5% et 5%
- ↓ Evolution inférieure à -5%

⁽¹⁾ sont pris en compte les tests PCR pour lesquels le délai entre le prélèvement et le rendu des résultats (1ère et seconde analyse) est inférieur à 4 semaines.

Nombre de tests PCR (Finistère)

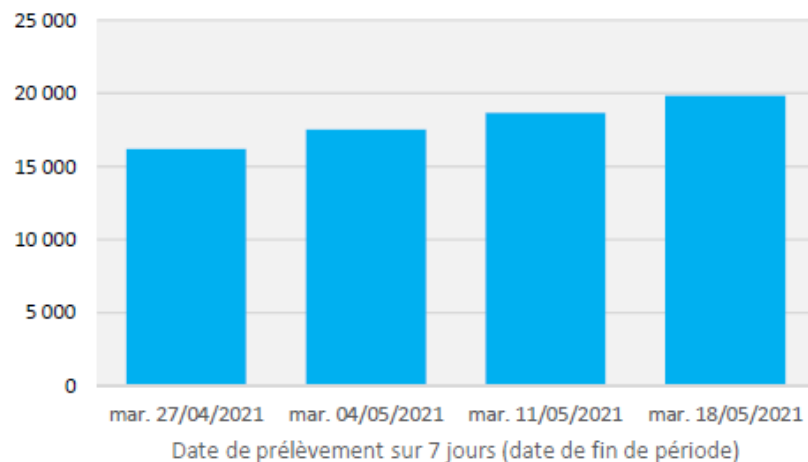

Nombre de tests antigéniques (Finistère)

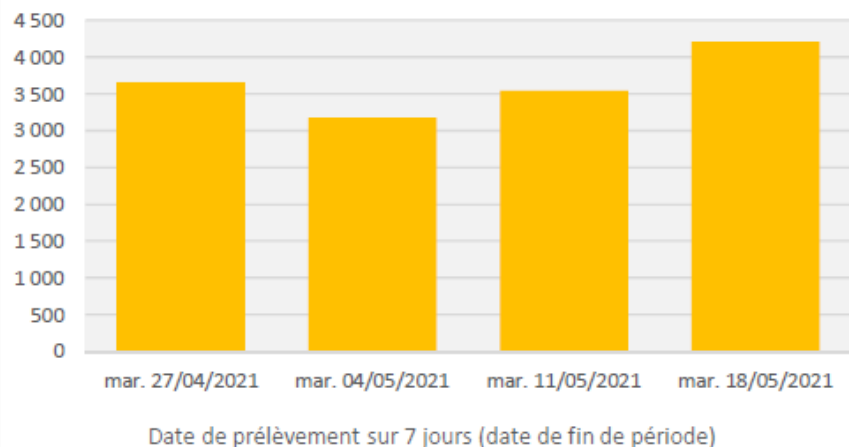

Dynamique de dépistage des laboratoires localisés en Ile-et-Vilaine

	Tests RT-PCR (de 1ère intention)				Tests antigéniques		
	Nombre de prélèvements	Evo (%)	Délai moyen (heures) ⁽¹⁾	% positifs	Nombre de prélèvements	Evo (%)	% positifs
Cumulé depuis le 04/05/2020	1 045 808				142 606		
Détail sur les 4 dernières semaines glissantes (à partir de j-3)							
mer 21/04/2021	mar 27/04/2021	25 497		11,9	8,9%	5 702	8,7%
mer 28/04/2021	mar 04/05/2021	25 825 →	1,3%	13,7	6,2%	4 909 ↓	-13,9%
mer 05/05/2021	mar 11/05/2021	30 543 ↑	18,3%	12,6	5,2%	6 251 ↑	27,3%
mer 12/05/2021	mar 18/05/2021	29 128 →	-4,6%	12,8	4,6%	6 279 →	0,4%

↑ Evolution supérieure à 5%

→ Evolution comprise entre -5% et 5%

↓ Evolution inférieure à -5%

⁽¹⁾ sont pris en compte les tests PCR pour lesquels le délai entre le prélèvement et le rendu des résultats (1ère et seconde analyse) est inférieur à 4 semaines.

Nombre de tests PCR (Ile-et-Vilaine)

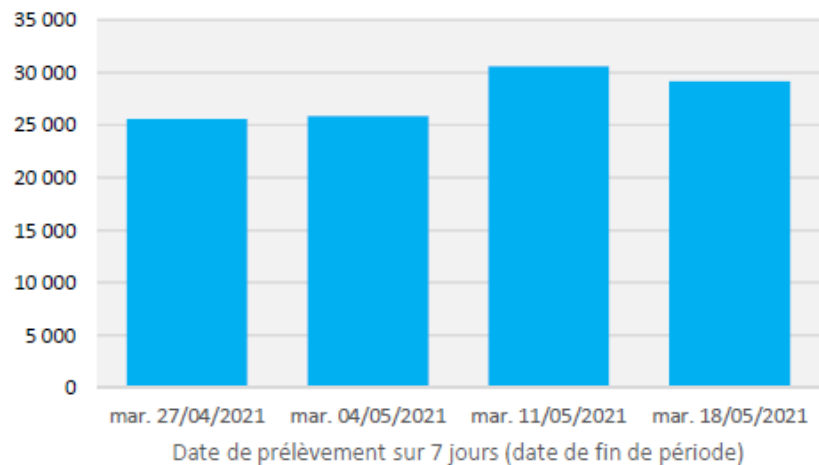

Nombre de tests antigéniques (Ile-et-Vilaine)

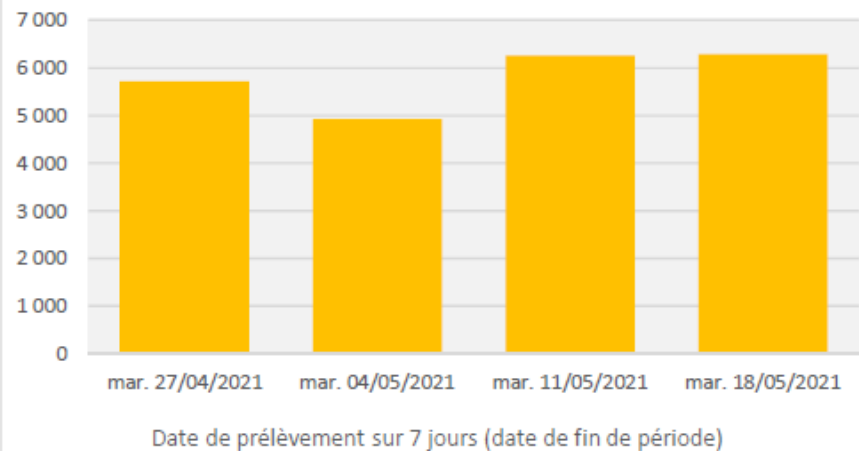

Dynamique de dépistage des laboratoires localisés dans le Morbihan

	Tests RT-PCR (de 1ère intention)				Tests antigéniques		
	Nombre de prélèvements	Evo (%)	Délai moyen (heures) ⁽¹⁾	% positifs	Nombre de prélèvements	Evo (%)	% positifs
Cumulé depuis le 04/05/2020	551 681				94 301		
Détail sur les 4 dernières semaines glissantes (à partir de j-3)							
mer 21/04/2021	mar 27/04/2021	14 558		11,6	8,1%	3 956	6,0%
mer 28/04/2021	mar 04/05/2021	15 064 →	3,5%	11,9	5,6%	3 101 ↓	-21,6%
mer 05/05/2021	mar 11/05/2021	16 574 ↑	10,0%	13,4	5,1%	4 320 ↑	39,3%
mer 12/05/2021	mar 18/05/2021	16 151 →	-2,6%	11,4	4,2%	3 859 ↓	-10,7%

↑ Evolution supérieure à 5%

→ Evolution comprise entre -5% et 5%

↓ Evolution inférieure à -5%

⁽¹⁾ sont pris en compte les tests PCR pour lesquels le délai entre le prélèvement et le rendu des résultats (1ère et seconde analyse) est inférieur à 4 semaines.

Nombre de tests PCR (Morbihan)

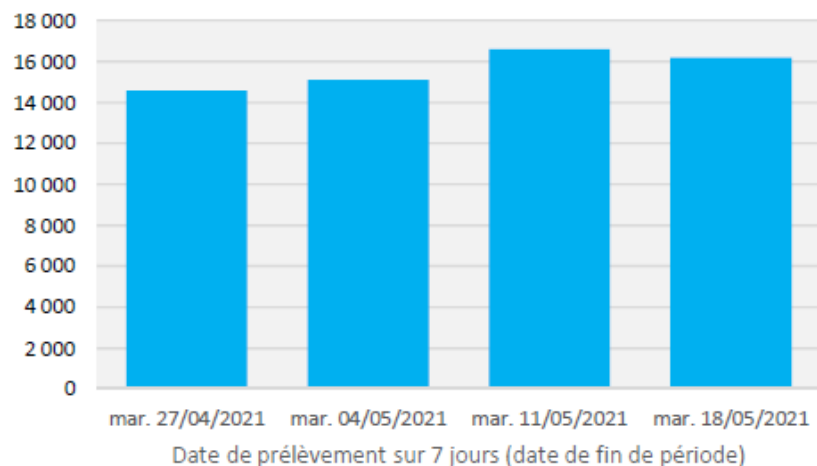

Nombre de tests antigéniques (Morbihan)

