

# BULLETIN D'INFORMATION N°62 COVID-19

vendredi 16 avril à 16h

Attention : les informations publiées sont mises à jour régulièrement

## POINT DE SITUATION CAS COVID-19

**Par rapport au vendredi 9 avril, la Bretagne enregistre 6 804 cas supplémentaires.**

Le nombre de cas de Coronavirus Covid-19 confirmés en Bretagne par diagnostic biologique depuis le 28 février est de **123 170** (+ 6 804 depuis **vendredi 9 avril**) ainsi répartis :

- **57 566** (+3 159 depuis **vendredi 9 avril**) personnes résidant en Ile-et-Vilaine ;
- **20 224** (+837 depuis **vendredi 9 avril**) personnes résidant dans le Finistère ;
- **26 076** (+1 490 depuis **vendredi 9 avril**) personnes résidant dans le Morbihan ;
- **19 304** (+1 318 depuis **vendredi 9 avril**) personnes résidant dans les Côtes d'Armor.

**Prise en charge des patients Covid-19 à l'hôpital en Bretagne actuellement :**

- **136** (+6 depuis **vendredi 9 avril**) en service de réanimation ;
- **655** (+5 depuis **vendredi 9 avril**) autres modes d'hospitalisation ;
- **6301** (+281 depuis **vendredi 9 avril**) ont regagné leur domicile ;
- **+ 30 décès** à déplorer depuis **vendredi 9 avril** (soit **1404 décès** au total dans le cadre des prises en charge hospitalières).

**Point de situation EHPAD :**

- **758 épisodes COVID-19** ont été déclarés en EHPAD
- 310 résidents y sont décédés (*données cumulées depuis le 1<sup>er</sup> mars 2020*)

→ *Les données détaillées sur les indicateurs sanitaires se trouvent désormais en annexe*

## POINT VACCINATION



Depuis le 4 janvier 2021,

**899 362** vaccinations ont été effectuées (dont 228 353 concernent la 2<sup>e</sup> injection) :

- 196 226 dans les Côtes d'Armor (dont 52 031 pour la 2<sup>e</sup> injection)
- 245 630 dans le Finistère (dont 62 238 pour la 2<sup>e</sup> injection)
- 248 788 en Ile-et-Vilaine (dont 62 617 pour la 2<sup>e</sup> injection)
- 208 718 dans le Morbihan (dont 51 467 pour la 2<sup>e</sup> injection)

\* Données au 16/04

## POUR S'INFORMER

**0800 130 000**

Numéro vert national appel gratuit, 7j/7 24h/24

**Toutes informations complémentaires**

- [www.gouvernement.fr/info-coronavirus](http://www.gouvernement.fr/info-coronavirus)
- [www.solidarites-sante.gouv.fr/coronavirus](http://www.solidarites-sante.gouv.fr/coronavirus)
- [www.bretagne.ars.sante.fr](http://www.bretagne.ars.sante.fr)

**ACTUALITES**

## Renfort RH en établissements de santé



Les établissements de santé sont confrontés à une forte tension due à la reprise de l'épidémie sur l'ensemble du territoire. Aussi, il est nécessaire que la mobilisation des professionnels de santé se poursuive afin de permettre la prise en charge des patients (covid et non Covid) ainsi que le roulement des équipes hospitalières qui sont très fortement mobilisées depuis de longs mois avec une pression qui s'est accentuée ces dernières semaines.

La plateforme Renfort RH Crise <https://renforrh.solidarites-sante.gouv.fr> permet la mise en relation de professionnels disponibles pour une mission et d'établissements de santé qui ont besoin de renforts.

Peuvent s'y inscrire les professionnels de santé salariés, libéraux : *les médecins généralistes, anesthésistes réanimateurs, intensivistes réanimateurs, gériatres, du travail, de médecine physique et de réadaptation, infirmiers non spécialisés, spécialisés en soins critiques, anesthésistes, de bloc opératoire, aides-soignants, masseurs-kinésithérapeutes, techniciens de laboratoire..., ainsi que les professionnels de santé retraités, et les étudiants en santé.*

Dans ce contexte, le gouvernement **a pris des mesures afin de soutenir la mobilisation des professionnels de santé retraités, étudiants, libéraux ou déjà inscrits à la réserve sanitaire :**

- Etudiants en santé mobilisés: ils pourront percevoir une indemnité exceptionnelle de stage (par exemple, majoration de 100% pour les étudiants en médecine, maïeutique, odontologie et pharmacie) ;
- Réservistes : augmentation de la rémunération (par exemple : la rémunération d'une infirmière en activité passe de 125 à 200€) ;
- Professionnels de santé hospitaliers et libéraux à la retraite : ne sont pas soumis au plafonnement du cumul de leur retraite et de leur revenu d'activité s'ils exercent une activité médicale ou paramédicale dans un service Covid ;
- Médecins libéraux : en cas de perte d'activité, les frais fixes sont indemnisés, ce qui leur permet de renforcer les services Covid 19 puis de reprendre leur activité.

### **En pratique**

Les personnes intéressées renseignent ses coordonnées, disponibilités, diplômes et expériences. Les candidats sont ensuite contactés directement par un établissement pour un contrat court ou une mise à disposition.

## Zoom sur la couverture vaccinale en Bretagne

**En Bretagne, 19,3 % de la population est couverte par une vaccination**

- Département 22 : 23,6 %
- Département 29 : 19,5 %
- Département 35 : 16,5 %
- Département 56 : 19,9 %

**Ce taux de couverture vaccinale place la Bretagne au 4<sup>e</sup> rang des régions de France.**

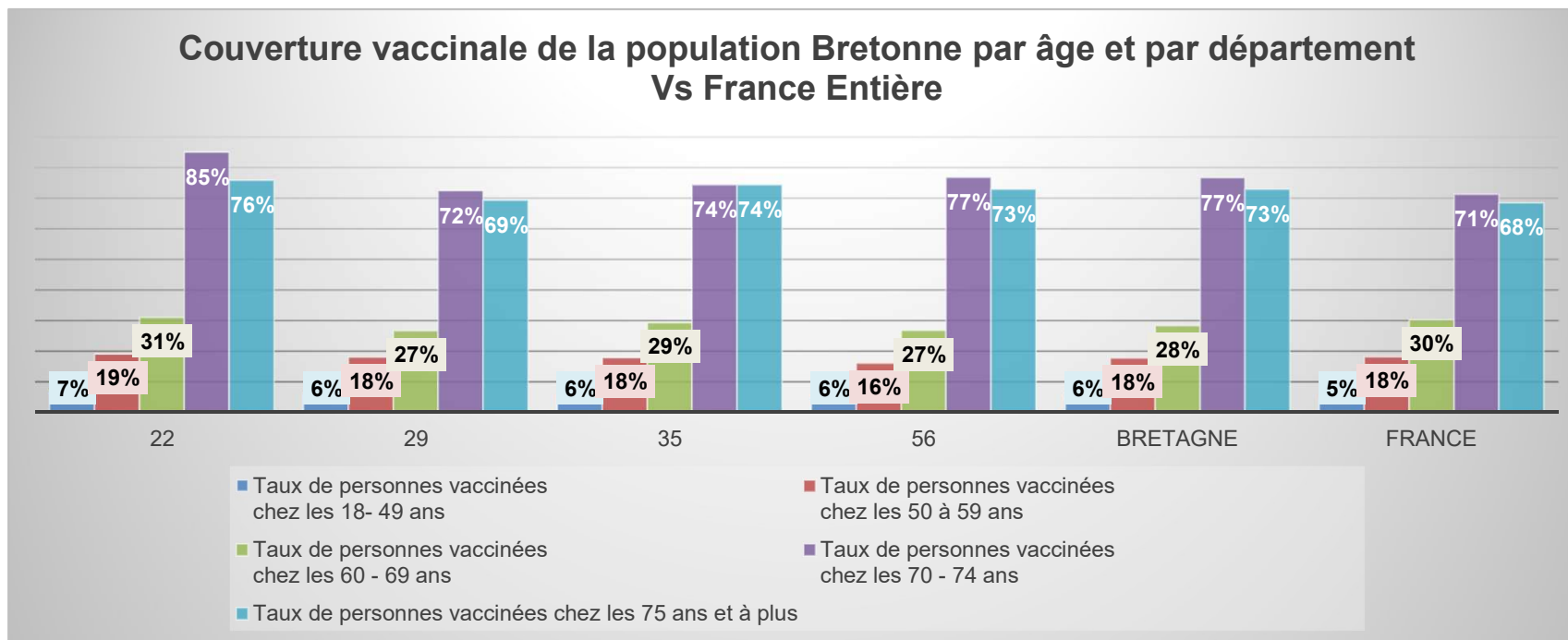

# Elargissement de la vaccination à de nouveaux publics

Grâce à l'augmentation des livraisons de vaccins depuis le début du mois d'avril, la dynamique de la vaccination s'accélère dans les centres de vaccination et chez les professionnels de santé de ville. La campagne de vaccination s'est intensifiée également cette semaine **avec l'ouverture de la vaccination à de nouveaux publics.**

- Depuis le 12 avril 2021, **les personnes âgées de 55 ans et plus**, même sans comorbidités, peuvent être vaccinées avec le vaccin AstraZeneca chez un pharmacien, un infirmier ou un médecin de ville (médecin généraliste, médecin spécialiste ou médecin du travail) ;
- Dès le 16 avril 2021, **les personnes âgées de 60 à 69 ans pourront se faire vacciner** dans les centres de vaccination avec les vaccins Pfizer et Moderna, ainsi que dans le cadre d'opérations spécifiques menées en proximité dans les territoires.

Par ailleurs, à la suite des recommandations de la Haute Autorité de Santé, à compter du 14 avril 2021 :

- la **seconde injection des vaccins Pfizer et Moderna a lieu 42 jours après la première et non plus 28** ;
- **vaccination des personnes âgées de moins de 55 ans qui ont déjà reçu une dose d'AstraZeneca avec une seconde dose de vaccin à ARN messager**, dans un délai de 12 semaines après la première injection. **Des créneaux dédiés à ce public seront proposés par les centres de vaccination.**

\* Liste sur [solidarites-sante.gouv.fr/vaccin-covid-19](https://solidarites-sante.gouv.fr/vaccin-covid-19)

Mon âge	Ma situation	AstraZeneca	Pfizer-BioNTech ou Moderna
<b>0 à 17 ans</b>		Je ne suis pas concerné	
<b>18 à 49 ans inclus</b>	Je n'ai pas de problème de santé	Pour l'instant, je ne peux pas me faire vacciner	
	J'ai une pathologie à très haut risque de forme grave de COVID-19*		✓ • En centre de vaccination avec une prescription médicale de mon médecin traitant. • Sur mon lieu de soin.
<b>50 à 54 ans inclus</b>	Je n'ai pas de problème de santé	Pour l'instant, je ne peux pas me faire vacciner	
	J'ai un risque de forme grave de COVID-19*		✓ • En centre de vaccination avec une prescription médicale de mon médecin traitant.
<b>55 à 59 ans inclus</b>	Je n'ai pas de problème de santé	✓ • Chez mon médecin traitant • Chez mon médecin du travail • En pharmacie • En cabinet infirmier	
	J'ai un risque de forme grave de COVID-19*	✓ • Chez mon médecin traitant • Chez mon médecin du travail • Sur mon lieu de soin • En pharmacie • En cabinet infirmier	
<b>Plus de 60 ans</b>	J'ai une pathologie à très haut risque de forme grave de COVID-19*	✓ • Chez mon médecin traitant • Chez mon médecin du travail • Sur mon lieu de soin • En pharmacie • En cabinet infirmier	✓ • En centre de vaccination avec une prescription médicale de mon médecin traitant. • Sur mon lieu de soin.
	Je suis en établissement pour personnes âgées	✓ • Au sein de mon établissement • Chez mon médecin traitant • Sur mon lieu de soin • En pharmacie • En cabinet infirmier	✓ • Au sein de mon établissement.
	Je vis à domicile (ou dans une autre structure)	✓ • Chez mon médecin traitant • Chez mon médecin du travail • Sur mon lieu de soin • En pharmacie • En cabinet infirmier	✓ • En centre de vaccination

**N.B. :**

- Les femmes enceintes à partir du 2<sup>e</sup> trimestre de grossesse peuvent se faire vacciner en centre de vaccination.
- Les personnes en situation de handicap hébergées en maisons d'accueil spécialisées (MAS) et foyers d'accueil médicalisés (FAM) sont éligibles à la vaccination quel que soit leur âge. Les personnes de moins de 55 ans doivent être vaccinées avec les vaccins Pfizer-BioNTech ou Moderna ; celles de plus de 55 ans peuvent être vaccinées avec les quatre vaccins disponibles.
- Les résidents de 60 ans et plus dans les foyers de travailleurs migrants peuvent se faire vacciner au sein de leur foyer.

solidarites-sante.gouv.fr



# La vaccination POUR LES PROFESSIONNELS

(à partir de 18 ans)

\* Liste des professionnels sur [solidarites-sante.gouv.fr/vaccin-covid-19](https://solidarites-sante.gouv.fr/vaccin-covid-19)



## Je suis un professionnel :

- De santé\*
- D'un établissement de santé
- D'un établissement ou service médico-social intervenant auprès de personnes vulnérables
- Salarié de particulier employeur intervenant auprès de personnes âgées et handicapées vulnérables
- Sapeur-pompier
- Vétérinaire



Mon âge



Avec quels vaccins ?

DE  
**18 À 54 ANS**  
INCLUS →

**Pfizer-BioNTech ou Moderna**



- En centre de vaccination
- Dans mon établissement

**55 ANS  
ET PLUS** →

**AstraZeneca**



- En centre de vaccination
- Dans mon établissement
- Chez mon médecin traitant
- Chez mon médecin du travail
- En pharmacie
- En cabinet infirmier

(sauf si une 1<sup>ère</sup> injection a été réalisée avec le vaccin Pfizer-BioNTech ou Moderna)

**Pfizer-BioNTech  
ou Moderna**



- En centre de vaccination
- Au sein de mon établissement



version : jeudi 15 avril 2021

## Ouverture de nouveaux centres de vaccination en Bretagne



*Centre de vaccination de Chantepie*

Afin d'accompagner l'accélération de la campagne de vaccination contre la COVID-19, des nouveaux centres de vaccinations ont ouvert leur porte cette semaine à **Dinard et Chantepie**.

Le 19 avril, le centre à grande capacité de **Saint-Brieuc** ouvrira ses portes au **Palais des Congrès et des Expositions de la Baie de Saint-Brieuc** permettant de réaliser plus de 7000 injections par semaine.

Ces ouvertures sont le fruit d'une forte mobilisation des acteurs de la santé, des collectivités locales, services de l'Etat, centre hospitalier ; communauté de commune, professionnels de santé libéraux, service départemental d'incendie et de secours, Association départementale de la protection civile. ...



*Signature convention du centre vaccination à Dinard*

## Zoom sur la vaccination en ville

L'offre de ces centres de vaccination vient en complément de la vaccination assurée en ville par **les médecins, les pharmaciens, les infirmiers qui sont fortement mobilisés en région.**

**Au 15 avril, 165 038 injections ont été réalisées en ville, réparties comme suit dans chacun des départements :**





# POUR SUIVRE TOUTES NOS ACTUALITES EN REGION

## • Site ARS Bretagne

[www.bretagne.ars.sante.fr](http://www.bretagne.ars.sante.fr)

Le site internet de l'ARS est mis à jour régulièrement pour vous permettre de suivre l'évolution de la situation et délivrer les informations pratiques à destination des professionnels de santé et de la population. Elles sont accessibles directement dès la page d'accueil, ou dans notre dossier complet dédié au COVID-19 (onglet « Santé et prévention » > « Veille et sécurité sanitaires » > « Coronavirus ») :



## Réseau sociaux ARS Bretagne



[Agence régionale de sante Bretagne](https://www.linkedin.com/company/ars-bretagne/)



[www.facebook.com/arsbretagne/](https://www.facebook.com/arsbretagne/)



[@ARSBretagne](https://twitter.com/ARSBretagne)

## • Site préfecture Bretagne

[www.bretagne.gouv.fr](http://www.bretagne.gouv.fr)

### ACTUALITÉS

10/06/2020  
Coronavirus : le point de situation en Bretagne

19/05/2020  
Covid-19 : un plan de relance pour le tourisme

05/05/2020  
Le protocole national de déconfinement pour les entreprises



## Réseau sociaux préfecture Bretagne



[Préfet de Bretagne et d'Ille et Vilaine](https://www.facebook.com/bretagne.gouv.fr/)



[@bretanegouv](https://twitter.com/bretanegouv)

## • Site rectorat Bretagne

[www.ac-rennes.fr](http://www.ac-rennes.fr)



# **ANNEXES**

## Taux d'incidence par territoire (sur 7 jours, pour 100 000 habitants)

Indicateur	Période d'analyse		Côtes d'Armor	Finistère	Ille-et-Vilaine	Morbihan	Bretagne
	Du (inclus)	Au (inclus)					
Taux d'incidence (pour 100 000 habitants)	mer 17/03/2021	mar 23/03/2021	188,53	79,53	247,95	160,67	171,90
	mer 24/03/2021	mar 30/03/2021	209,33	89,57	<b>284,18</b>	202,23	199,47
	mer 31/03/2021	mar 06/04/2021	163,20	78,80	<b>278,40</b>	190,60	183,80
	mer 07/04/2021	mar 13/04/2021	222,08	95,64	<b>299,61</b>	203,42	208,66

Source : Santé publique France, traitement national des données SIDEP

Indicateur	Période d'analyse		Rennes Métropole	Brest Métropole
	Du (inclus)	Au (inclus)		
Taux d'incidence (pour 100 000 habitants)	mer 17/03/2021	mar 23/03/2021	302,60	74,80
	mer 24/03/2021	mar 30/03/2021	<b>321,20</b>	80,00
	mer 31/03/2021	mar 06/04/2021	<b>289,90</b>	95,90
	mer 07/04/2021	mar 13/04/2021	<b>314,40</b>	120,30

Source : Santé publique France, traitement national des données SIDEP (indicateurs mis à jour trois fois par semaine)

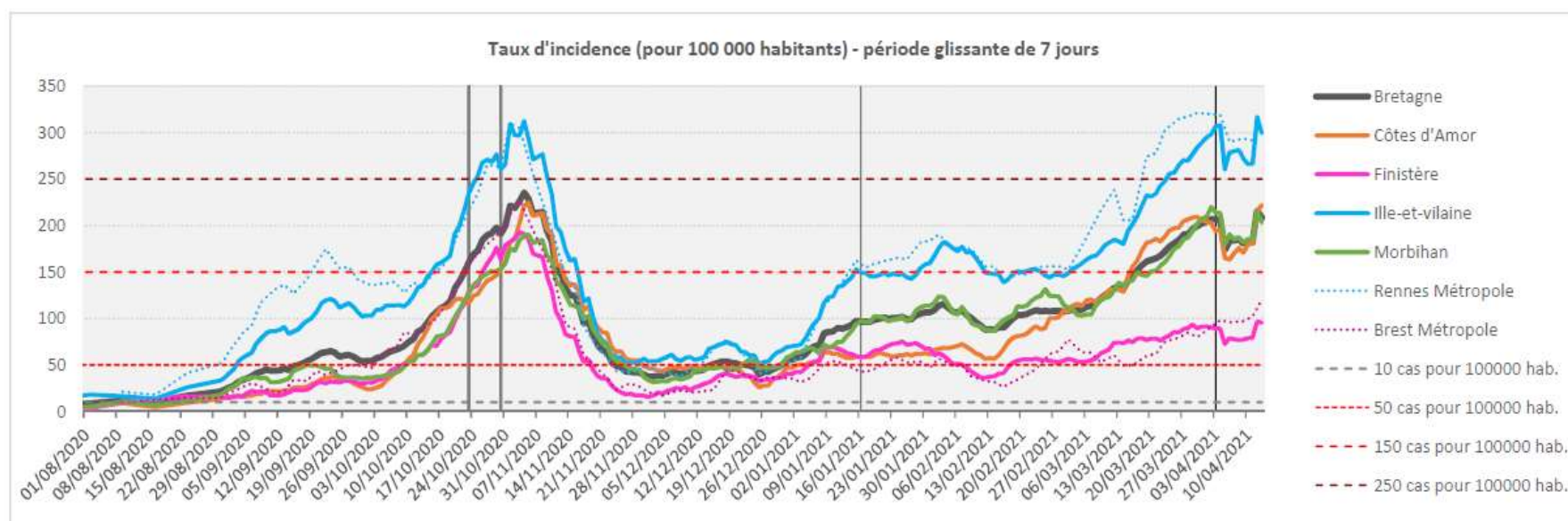

# Nombre de cas positifs par EPCI

**A noter :** sur zones géographiques à faible population en terme de dénominateur, cet indicateur présente une variabilité très rapide. En effet, 10 cas seulement peuvent faire évoluer rapidement et de manière importante les taux d'incidence. **Ces données sont donc à interpréter avec beaucoup de vigilance**, mais elles traduisent néanmoins que le virus circule sur l'ensemble des territoires.

**Taux d'incidence (/100 000 hab) et nombre de positifs par EPCI pour la période du 07/04/2021 au 13/04/2021**

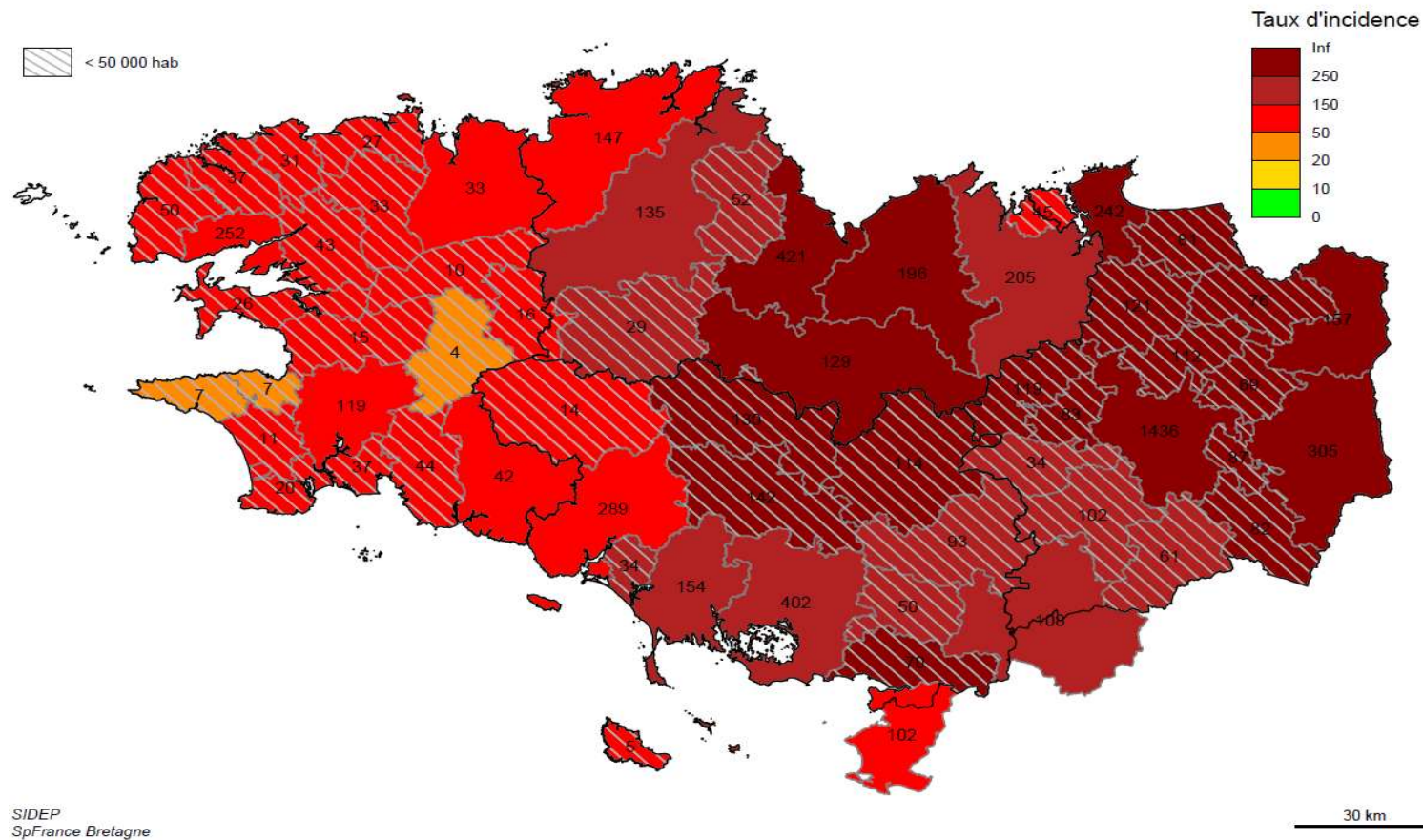

La carte représente par une échelle de couleurs les incidences calculées au niveau de chaque EPCI ; le nombre donné dans chaque EPCI représente le nombre de cas sur une période de 7 jours.

→ Les données détaillées se trouvent en annexe



## Suivi épidémiologique – détail par EPCI\*

\*Données au 16 avril 2021

EPCI	Période d'analyse		Population 2017	Taux d'incidence	Taux de positivité	
	Du (inclus)	au (inclus)				
243500139	Rennes Métropole	mer 07/04/2021	mar 13/04/2021	456 660	314,40	7,90
242900314	Brest Métropole	mer 07/04/2021	mar 13/04/2021	209 151	120,30	4,30
200042174	CA Lorient Agglomération	mer 07/04/2021	mar 13/04/2021	204 582	141,20	5,70
200067932	CA Golfe du Morbihan - Vannes Agglomération	mer 07/04/2021	mar 13/04/2021	169 405	237,40	6,90
200069409	CA Saint-Brieuc Armor Agglomération	mer 07/04/2021	mar 13/04/2021	151 067	278,80	7,70
200068120	CA Quimper Bretagne Occidentale	mer 07/04/2021	mar 13/04/2021	99 923	119,00	4,70
200065928	CA Lannion-Trégor Communauté	mer 07/04/2021	mar 13/04/2021	99 170	148,70	5,70
200068989	CA Dinan Agglomération	mer 07/04/2021	mar 13/04/2021	96 654	211,90	7,50
200043123	CC Auray Quiberon Terre Atlantique	mer 07/04/2021	mar 13/04/2021	87 235	176,90	6,40
243500782	CA du Pays de Saint Malo Agglomération	mer 07/04/2021	mar 13/04/2021	84 701	285,20	9,20
200039022	CA Vitré Communauté	mer 07/04/2021	mar 13/04/2021	82 350	370,00	10,30
244400610	CA de la Presqu'île de Guérande Atlantique (CAP ATLANTIQUE)	mer 07/04/2021	mar 13/04/2021	76 152	134,10	4,20
200067981	CA Guingamp-Paimpol Agglomération de l'Armor à l'Argoat	mer 07/04/2021	mar 13/04/2021	73 234	184,50	6,70
200069391	CA Lamballe Terre et Mer	mer 07/04/2021	mar 13/04/2021	67 052	292,20	8,50
243500741	CA Redon Agglomération	mer 07/04/2021	mar 13/04/2021	67 585	159,20	6,20
242900835	CA Morlaix Communauté	mer 07/04/2021	mar 13/04/2021	63 958	51,90	2,20
200072452	CA Fougères Agglomération	mer 07/04/2021	mar 13/04/2021	56 775	277,10	7,70
242900694	CA Quimperlé Communauté	mer 07/04/2021	mar 13/04/2021	55 433	76,60	3,30
200067460	CC Loudéac Communauté - Bretagne Centre	mer 07/04/2021	mar 13/04/2021	51 063	253,50	8,60
242900769	CA Concarneau Cornouaille Agglomération	mer 07/04/2021	mar 13/04/2021	49 896	88,30	3,80
242900801	CC du Pays de Landerneau-Daoulas	mer 07/04/2021	mar 13/04/2021	48 262	90,00	3,70
242900074	CC du Pays d'Iroise	mer 07/04/2021	mar 13/04/2021	48 099	103,80	3,80
245614433	CC Pontivy Communauté	mer 07/04/2021	mar 13/04/2021	46 373	280,80	9,00
200043990	CC Vallons de Haute-Bretagne Communauté	mer 07/04/2021	mar 13/04/2021	44 554	229,00	7,30
200067221	CC Centre Morbihan Communauté	mer 07/04/2021	mar 13/04/2021	43 013	330,40	10,90
200066777	CC Ploërmel Communauté	mer 07/04/2021	mar 13/04/2021	42 351	269,50	8,80
242900553	CC du Pays des Abers	mer 07/04/2021	mar 13/04/2021	40 916	91,50	2,90
200066785	CC de l'Oust à Brocéliande	mer 07/04/2021	mar 13/04/2021	39 214	238,40	9,10
242900702	CC du Pays Bigouden Sud	mer 07/04/2021	mar 13/04/2021	37 232	54,60	2,60
243500667	CC Val d'Ille-Aubigné	mer 07/04/2021	mar 13/04/2021	37 051	301,90	8,20
243500733	CC Bretagne Romantique	mer 07/04/2021	mar 13/04/2021	35 924	337,70	10,20
242900751	CC du Pays de Landivisiau	mer 07/04/2021	mar 13/04/2021	32 964	100,20	4,40

## Suivi épidémiologique – détail par EPCI\*

EPCI	Période d'analyse		Population 2017	Taux d'incidence	Taux de positivité		
	Du (inclus)	au (inclus)					
200070662	CC Bretagne Porte de Loire Communauté	mer 07/04/2021	mar 13/04/2021	32 729	185,90	5,50	*
200067072	CC Haut-Léon Communauté	mer 07/04/2021	mar 13/04/2021	31 515	87,20	3,30	*
200069086	CC Leff Armor Communauté	mer 07/04/2021	mar 13/04/2021	31 122	165,90	5,20	*
243500725	CC Côte d'Emeraude	mer 07/04/2021	mar 13/04/2021	31 303	145,30	5,60	*
242900660	CC du Pays Fouesnantais	mer 07/04/2021	mar 13/04/2021	27 657	134,60	4,90	*
242900793	CC Communauté Lesneven Côte des Légendes	mer 07/04/2021	mar 13/04/2021	27 394	113,80	4,40	*
200027027	CC Arc Sud Bretagne	mer 07/04/2021	mar 13/04/2021	27 591	253,20	7,20	*
200038990	CC de Saint-Méen Montauban	mer 07/04/2021	mar 13/04/2021	26 938	440,40	12,30	*
243500634	CC de La Roche aux Fées	mer 07/04/2021	mar 13/04/2021	26 898	303,30	10,80	*
243500659	CC Pays de Châteaugiron Communauté	mer 07/04/2021	mar 13/04/2021	26 611	325,30	8,90	*
243500774	CC Liffré-Cormier Communauté	mer 07/04/2021	mar 13/04/2021	26 373	260,90	8,40	*
243500550	CC Montfort Communauté	mer 07/04/2021	mar 13/04/2021	26 069	319,70	9,20	*
245614417	CC Roi Morvan Communauté	mer 07/04/2021	mar 13/04/2021	24 837	54,90	2,70	*
200070670	CC du Pays de Dol et de la Baie du Mont Saint-Michel	mer 07/04/2021	mar 13/04/2021	24 010	338,50	9,80	*
245614383	CC Questembert Communauté	mer 07/04/2021	mar 13/04/2021	23 590	212,20	8,20	*
200067247	CC Pleyben-Châteaulin-Porzay	mer 07/04/2021	mar 13/04/2021	22 887	66,40	2,60	*
200066868	CC Presqu'île de Crozon-Aulne maritime	mer 07/04/2021	mar 13/04/2021	22 779	114,90	3,60	*
200070688	CC Couesnon Marches de Bretagne	mer 07/04/2021	mar 13/04/2021	22 488	340,20	8,80	*
242200715	CC du Kreiz-Breizh (CCKB)	mer 07/04/2021	mar 13/04/2021	18 370	157,20	5,60	*
243500618	CC de Brocéliande	mer 07/04/2021	mar 13/04/2021	18 713	182,80	5,50	*
242900645	CC Douarnenez Communauté	mer 07/04/2021	mar 13/04/2021	18 092	39,50	2,00	*
242900710	CC du Haut Pays Bigouden	mer 07/04/2021	mar 13/04/2021	18 018	61,60	3,10	*
245600440	CC de Blavet Bellevue Océan	mer 07/04/2021	mar 13/04/2021	18 060	189,90	8,40	*
242900744	CC Poher Communauté	mer 07/04/2021	mar 13/04/2021	15 420	101,10	6,20	*
242900629	CC Cap Sizun - Pointe du Raz	mer 07/04/2021	mar 13/04/2021	15 350	46,30	2,30	*
242900561	CC de Haute Cornouaille	mer 07/04/2021	mar 13/04/2021	14 863	30,00	1,70	*
200067197	CC Monts d'Arrée Communauté	mer 07/04/2021	mar 13/04/2021	7 719	134,10	8,00	*
245600465	CC de Belle Ile en Mer	mer 07/04/2021	mar 13/04/2021	5 460	93,70	7,10	*

Source : Santé publique France, traitement national des données SIDEP (résultats de prélèvements des patients bretons, tous laboratoires confondus)

\*A une échelle inférieure à 50 000 habitants, les indicateurs sont considérés instables.

**Taux d'incidence (pour 100 000 habitants)** : nombre de nouveaux cas postifs au COVID-19 survenus sur une période de 7 jours, rapporté au nombre d'habitants.

Cellule sur fond jaune : taux d'incidence supérieur à 10 cas pour 100 000 habitants / Cellule sur fond orange clair : taux d'incidence supérieur à 50 cas pour 100 000 habitants

Cellule sur fond orange foncé : taux d'incidence supérieur à 150 cas pour 100 000 habitants / Cellule sur fond rouge : taux d'incidence supérieur à 250 cas pour 100 000 habitants

**Taux de positivité (%)** : nombre de cas positifs au COVID-19, survenus sur une période de 7 jours, rapporté au nombre de personnes testées sur une période de 7 jours.

Cellule sur fond jaune : taux de positivité supérieur à 5% / cellule sur fond orange clair : taux de positivité supérieur à 10%.



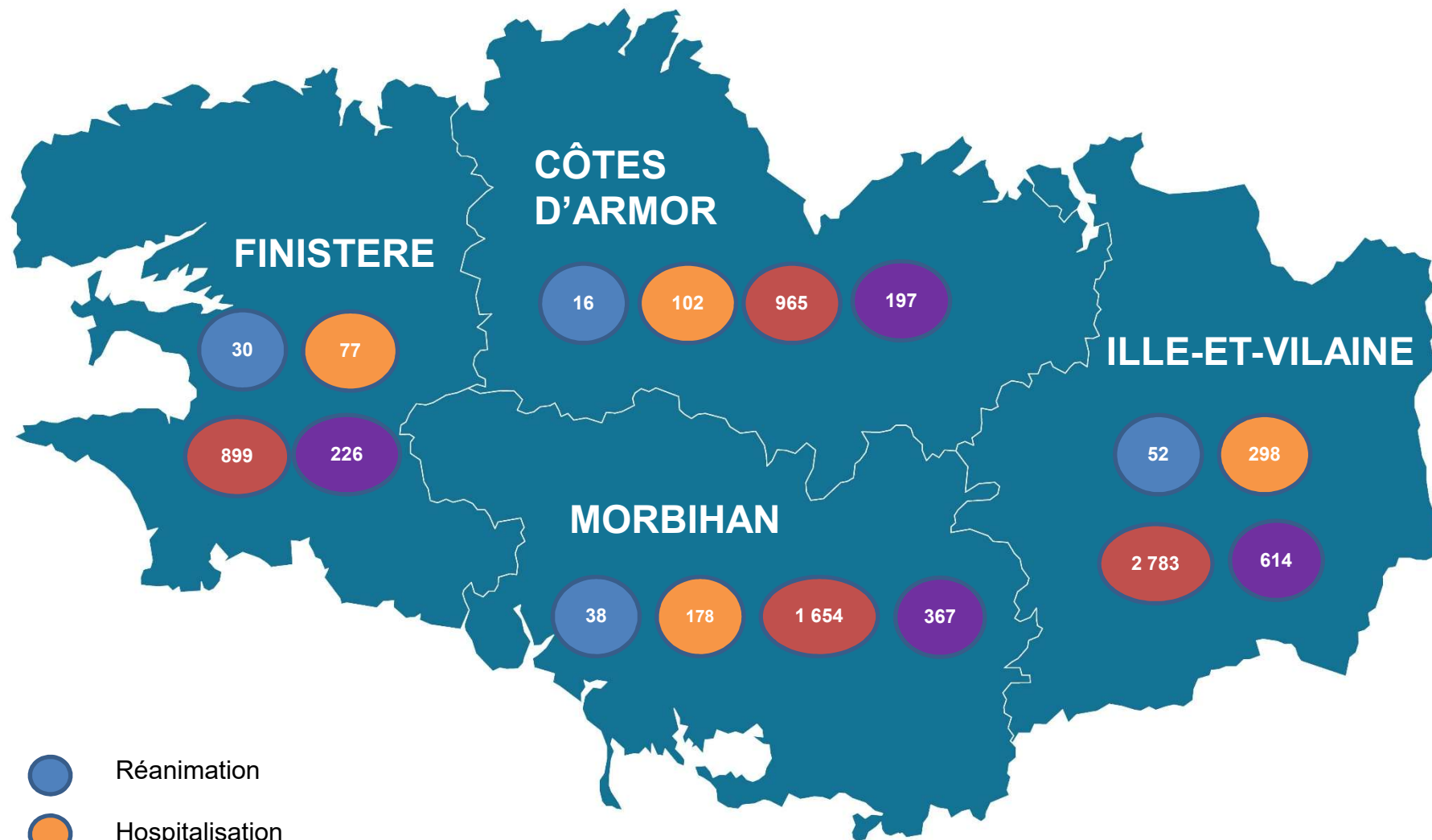

- Réanimation
- Hospitalisation
- Retours à domicile
- Décès à l'hôpital

## Dynamique de dépistage des laboratoires localisés dans les Côtes d'Armor

		Tests RT-PCR (de 1ère intention)				Tests antigéniques		
		Nombre de prélèvements	Evo (%)	Délai moyen (heures) <sup>(1)</sup>	% positifs	Nombre de prélèvements	Evo (%)	% positifs
Cumulé depuis le 04/05/2020		<b>409 104</b>				<b>40 448</b>		
Détail sur les 4 dernières semaines glissantes (à partir de j-3)								
mer 17/03/2021	mar 23/03/2021	17 531		20,9	5,3%	3 015		6,0%
mer 24/03/2021	mar 30/03/2021	20 090 <span style="color: green;">↑</span>	14,6%	18,2	5,4%	2 806 <span style="color: red;">↓</span>	-6,9%	4,9%
mer 31/03/2021	mar 06/04/2021	17 948 <span style="color: red;">↓</span>	-10,7%	18,5	4,9%	2 615 <span style="color: red;">↓</span>	-6,8%	3,7%
mer 07/04/2021	mar 13/04/2021	16 356 <span style="color: red;">↓</span>	-8,9%	17,2	7,5%	1 952 <span style="color: red;">↓</span>	-25,4%	6,3%

↑ Evolution supérieure à 5%

→ Evolution comprise entre -5% et 5%

↓ Evolution inférieure à -5%

<sup>(1)</sup> sont pris en compte les tests PCR pour lesquels le délai entre le prélèvement et le rendu des résultats (1ère et seconde analyse) est inférieur à 4 semaines.

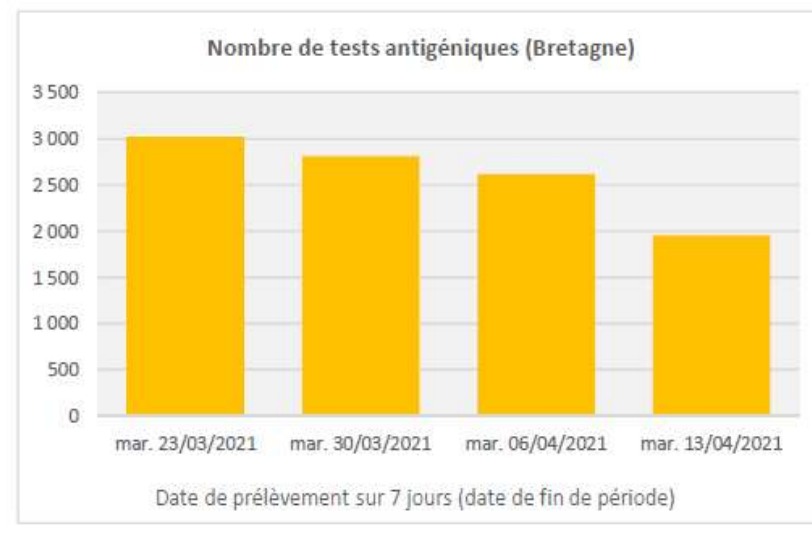
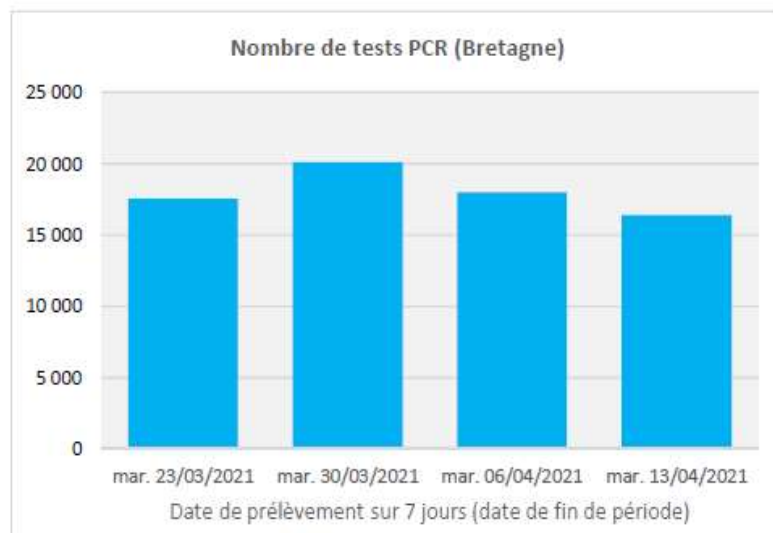



# Dynamique de dépistage des laboratoires localisés dans le Finistère

		Tests RT-PCR (de 1ère intention)				Tests antigéniques		
		Nombre de prélèvements	Evo (%)	Délai moyen (heures) <sup>(1)</sup>	% positifs	Nombre de prélèvements	Evo (%)	% positifs
Cumulé depuis le 04/05/2020		<b>613 109</b>				<b>79 558</b>		
Détail sur les 4 dernières semaines glissantes (à partir de j-3)								
mer 17/03/2021	mar 23/03/2021	21 411		16,9	3,1%	4 270		3,3%
mer 24/03/2021	mar 30/03/2021	23 766 <span style="color: green;">↑</span>	11,0%	17,1	3,2%	5 318 <span style="color: green;">↑</span>	24,5%	3,0%
mer 31/03/2021	mar 06/04/2021	20 891 <span style="color: red;">↓</span>	-12,1%	18,1	3,4%	5 231 <span style="color: orange;">→</span>	-1,6%	2,3%
mer 07/04/2021	mar 13/04/2021	20 770 <span style="color: orange;">→</span>	-0,6%	16,9	4,2%	4 386 <span style="color: red;">↓</span>	-16,2%	3,2%

↑ Evolution supérieure à 5%

→ Evolution comprise entre -5% et 5%

↓ Evolution inférieure à -5%

<sup>(1)</sup> sont pris en compte les tests PCR pour lesquels le délai entre le prélèvement et le rendu des résultats (1ère et seconde analyse) est inférieur à 4 semaines.

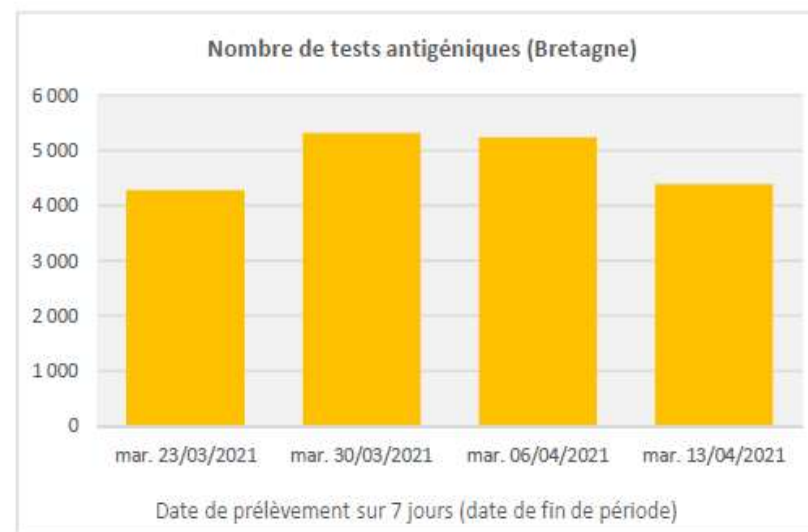
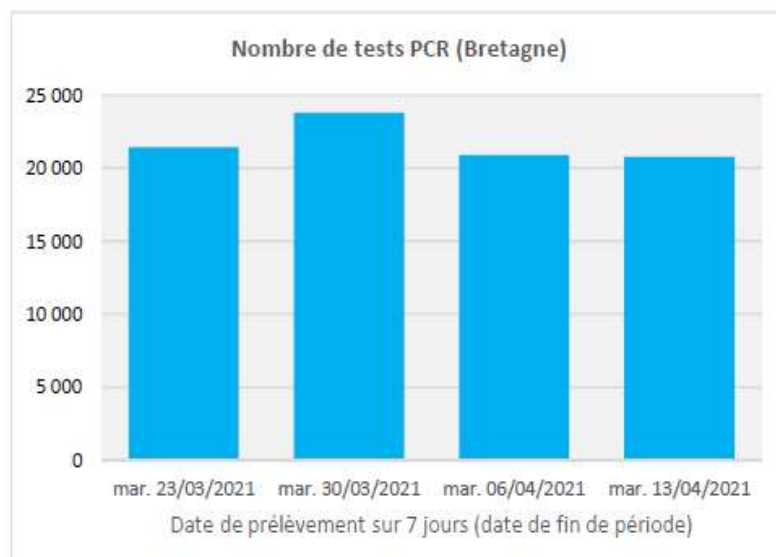

# Dynamique de dépistage des laboratoires localisés en Ile-et-Vilaine

		Tests RT-PCR (de 1ère intention)				Tests antigéniques		
		Nombre de prélèvements	Evo (%)	Délai moyen (heures) <sup>(1)</sup>	% positifs	Nombre de prélèvements	Evo (%)	% positifs
Cumulé depuis le 04/05/2020		905 095				112 472		
Détail sur les 4 dernières semaines glissantes (à partir de j-3)								
mer 17/03/2021	mar 23/03/2021	34 406		14,0	7,2%	7 456		7,4%
mer 24/03/2021	mar 30/03/2021	38 003 ↑	10,5%	13,4	7,3%	10 286 ↑	38,0%	6,2%
mer 31/03/2021	mar 06/04/2021	35 785 ↓	-5,8%	14,7	7,1%	11 879 ↑	15,5%	6,0%
mer 07/04/2021	mar 13/04/2021	33 832 ↓	-5,5%	12,8	8,4%	8 437 ↓	-29,0%	8,3%

↑ Evolution supérieure à 5%

→ Evolution comprise entre -5% et 5%

↓ Evolution inférieure à -5%

<sup>(1)</sup> sont pris en compte les tests PCR pour lesquels le délai entre le prélèvement et le rendu des résultats (1ère et seconde analyse) est inférieur à 4 semaines.

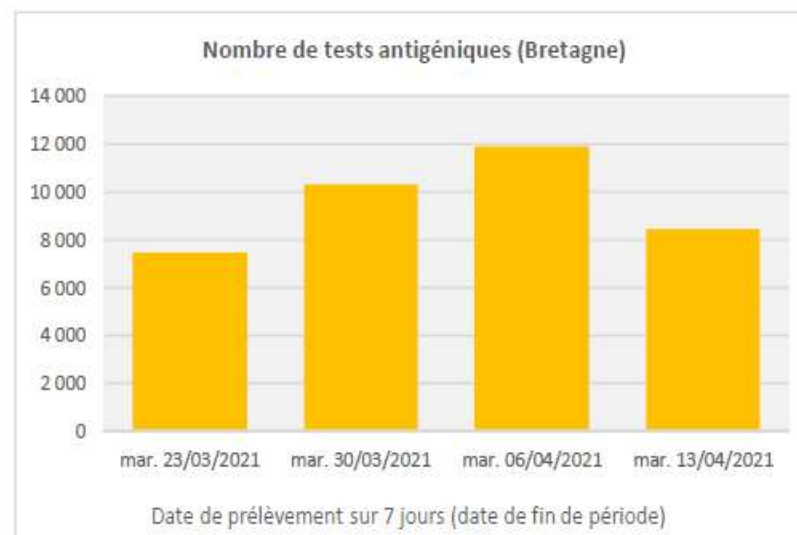
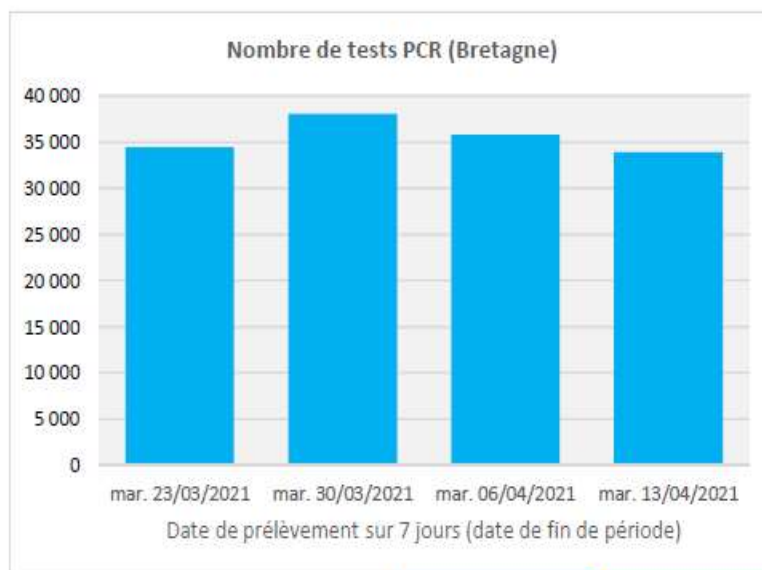

# Dynamique de dépistage des laboratoires localisés dans le Morbihan

		Tests RT-PCR (de 1ère intention)				Tests antigéniques		
		Nombre de prélèvements	Evo (%)	Délai moyen (heures) <sup>(1)</sup>	% positifs	Nombre de prélèvements	Evo (%)	% positifs
Cumulé depuis le 04/05/2020		<b>473 771</b>				<b>74 733</b>		
Détail sur les 4 dernières semaines glissantes (à partir de j-3)								
mer 17/03/2021	mar 23/03/2021	15 512		10,6	6,6%	4 243		5,4%
mer 24/03/2021	mar 30/03/2021	18 740 ↑	20,8%	11,5	6,3%	6 020 ↑	41,9%	4,9%
mer 31/03/2021	mar 06/04/2021	18 167 →	-3,1%	11,9	6,4%	6 632 ↑	10,2%	3,9%
mer 07/04/2021	mar 13/04/2021	17 279 →	-4,9%	11,3	7,3%	4 752 ↓	-28,3%	6,3%

↑ Evolution supérieure à 5%

→ Evolution comprise entre -5% et 5%

↓ Evolution inférieure à -5%

<sup>(1)</sup> sont pris en compte les tests PCR pour lesquels le délai entre le prélèvement et le rendu des résultats (1ère et seconde analyse) est inférieur à 4 semaines.

